

Tutorial – Configurando o Outlook Express 6

Como acessar os e-mails do propagandista.com através do Outlook Express 6

1 – Abra o Outlook, vá no menu Ferramentas (1) depois em Contas (2). Figura abaixo.

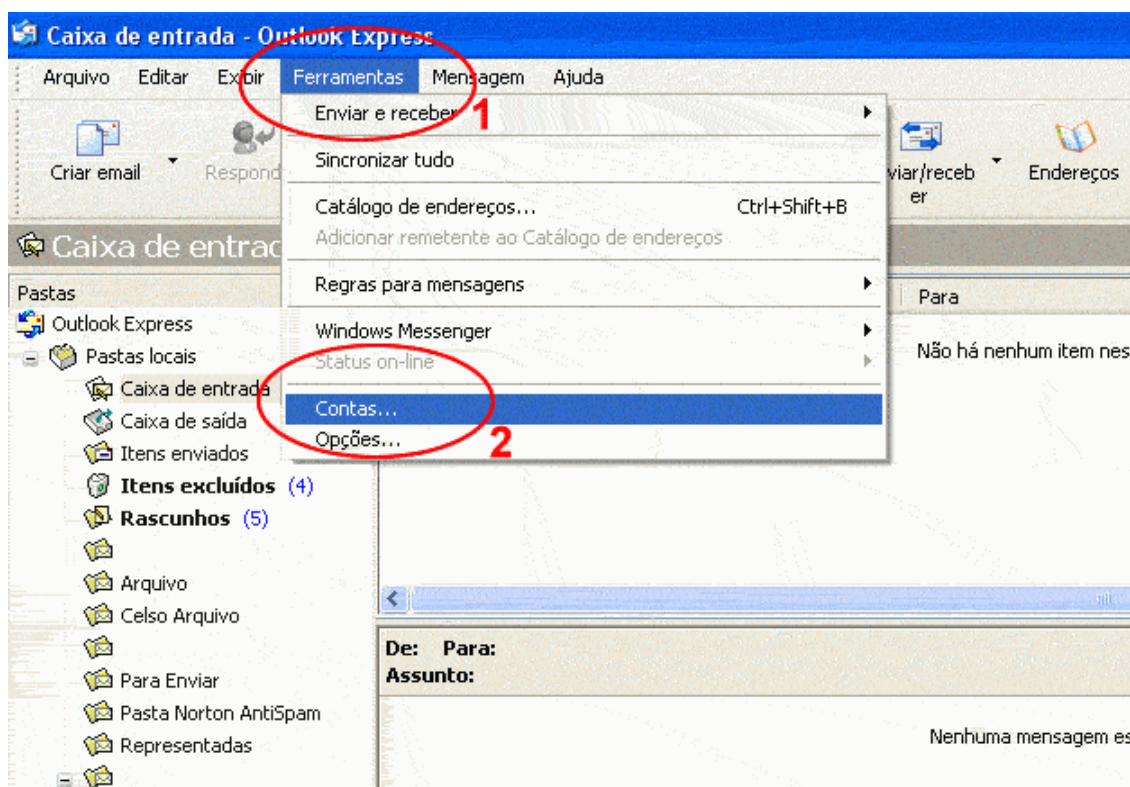

2 – Vai aparecer uma janela como mostra a figura abaixo: Vá à aba E-mail e depois em adicionar (3)

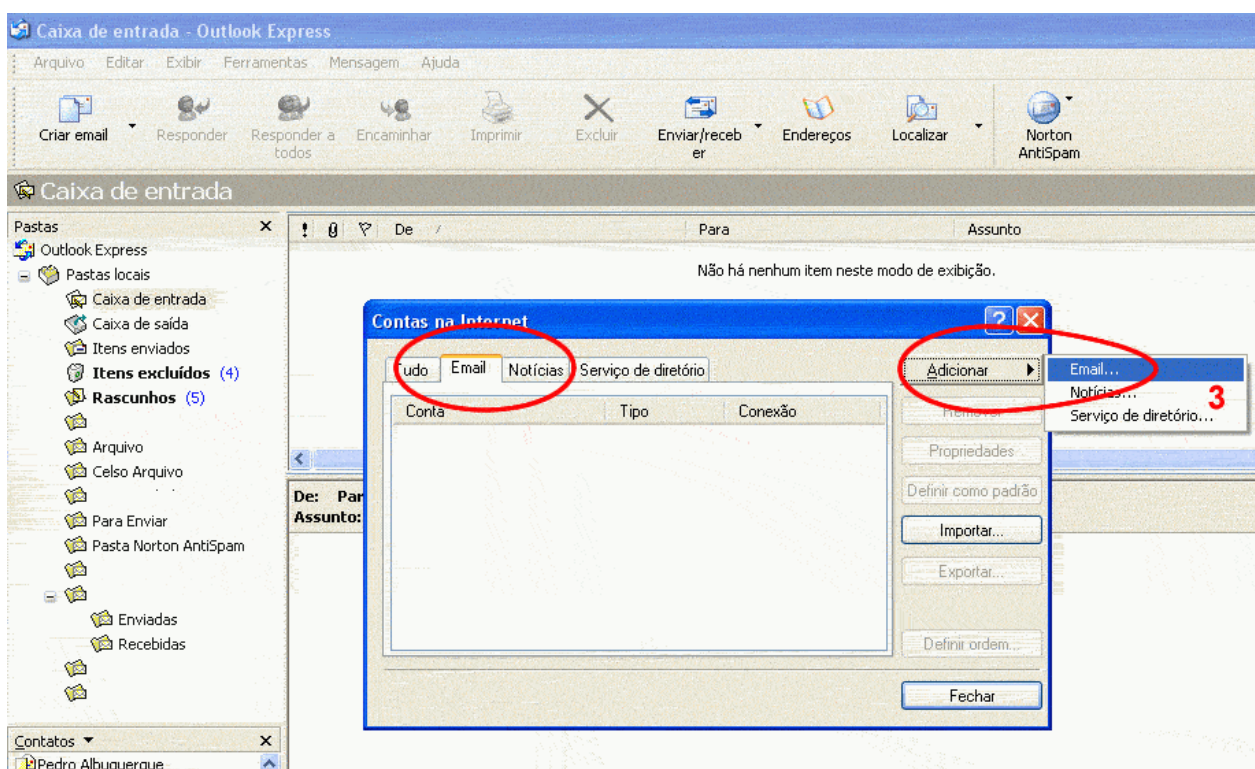

3 – Ao abrir a próxima janela (figura abaixo). Proceda como o exemplo colocando o seu nome e click em avançar.

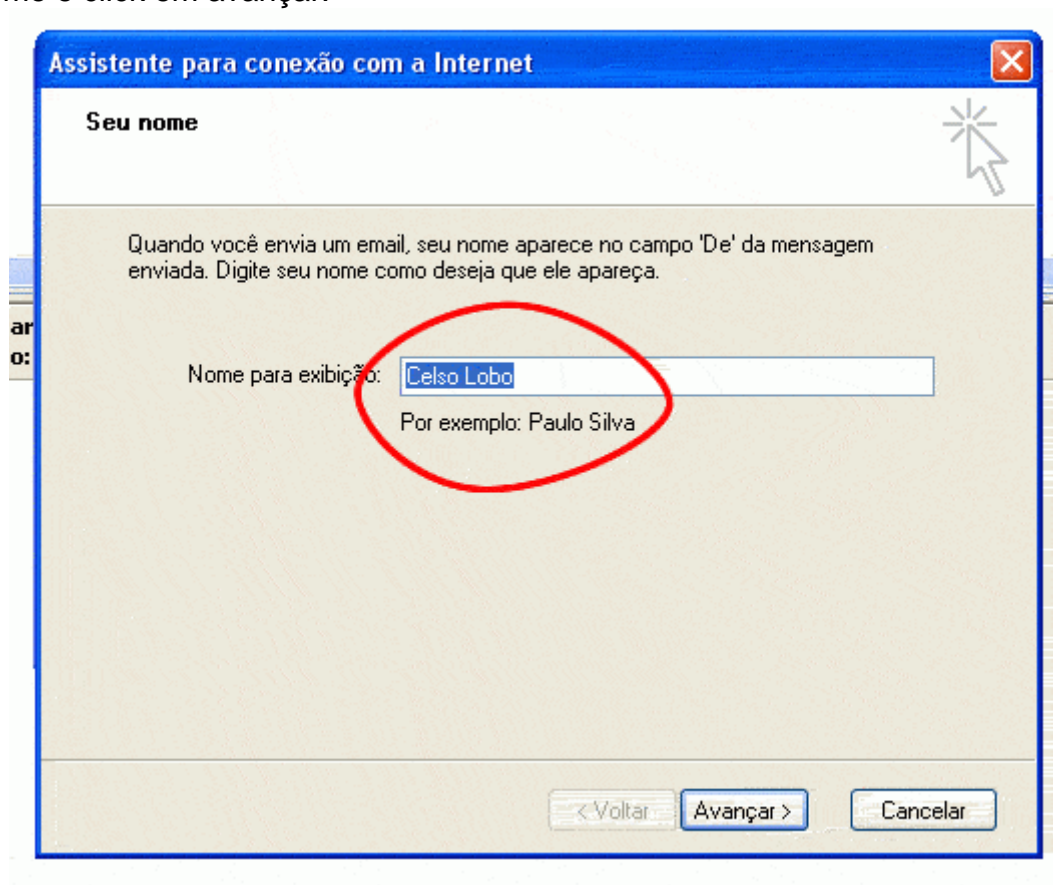

4 – Na próxima janela (figura abaixo), entre com o seu e-mail do **propagandista.com**. e click em avançar.

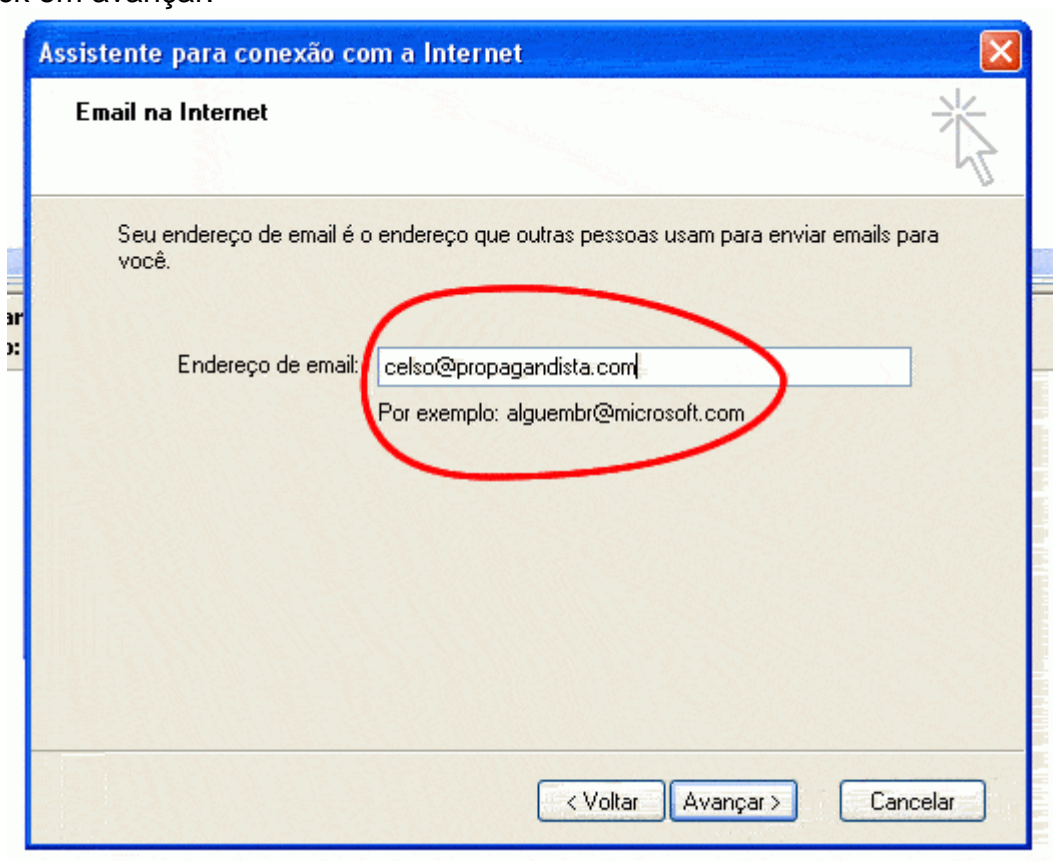

- 5 - Na próxima janela (figura abaixo), digite nos campos marcados o texto conforme aparece nos itens 4 e 5 e clique em avançar.

The screenshot shows the 'Assistente para conexão com a Internet' window, specifically the 'Nomes dos servidores de email' step. The window title is 'Assistente para conexão com a Internet'. The main heading is 'Nomes dos servidores de email'. Below the heading, there is a dropdown menu for 'Meu servidor de entrada de emails é um servidor' set to 'POP3'. Two input fields are highlighted with red circles and labeled with the numbers 4 and 5. The first field, labeled '4', is for the 'Servidor de entrada de emails (POP3, IMAP ou HTTP):' and contains the text 'mail.propagandista.com'. The second field, labeled '5', is for the 'Servidor de saída de emails (SMTP):' and also contains the text 'mail.propagandista.com'. At the bottom of the window, there are three buttons: '< Voltar', 'Avançar >', and 'Cancelar'.

- 6 - Na próxima janela (figura abaixo), no campo *Nome da conta* entre com o seu e-mail fornecido pelo SINPROFAR, escolhido por você previamente. E no Campo *Senha* entre com a senha também fornecida pelo SINPROFAR. Depois você poderá mudá-la para uma senha de sua escolha quando acessar o seu web mail. E clique em avançar

The screenshot shows the 'Assistente para conexão com a Internet' window, specifically the 'Logon no Internet Mail' step. The window title is 'Assistente para conexão com a Internet'. The main heading is 'Logon no Internet Mail'. Below the heading, there is a text prompt: 'Digite o nome e a senha da conta que o provedor de serviços de Internet lhe forneceu.' There are two input fields: 'Nome da conta:' containing 'celso@propagandista.com' and 'Senha:' containing the text 'Digite aqui a sua senha'. Below the password field, there is a checked checkbox labeled 'Lembrar senha'. At the bottom of the window, there are three buttons: '< Voltar', 'Avançar >', and 'Cancelar'.

7 – Na próxima janela (figura abaixo), concluir.

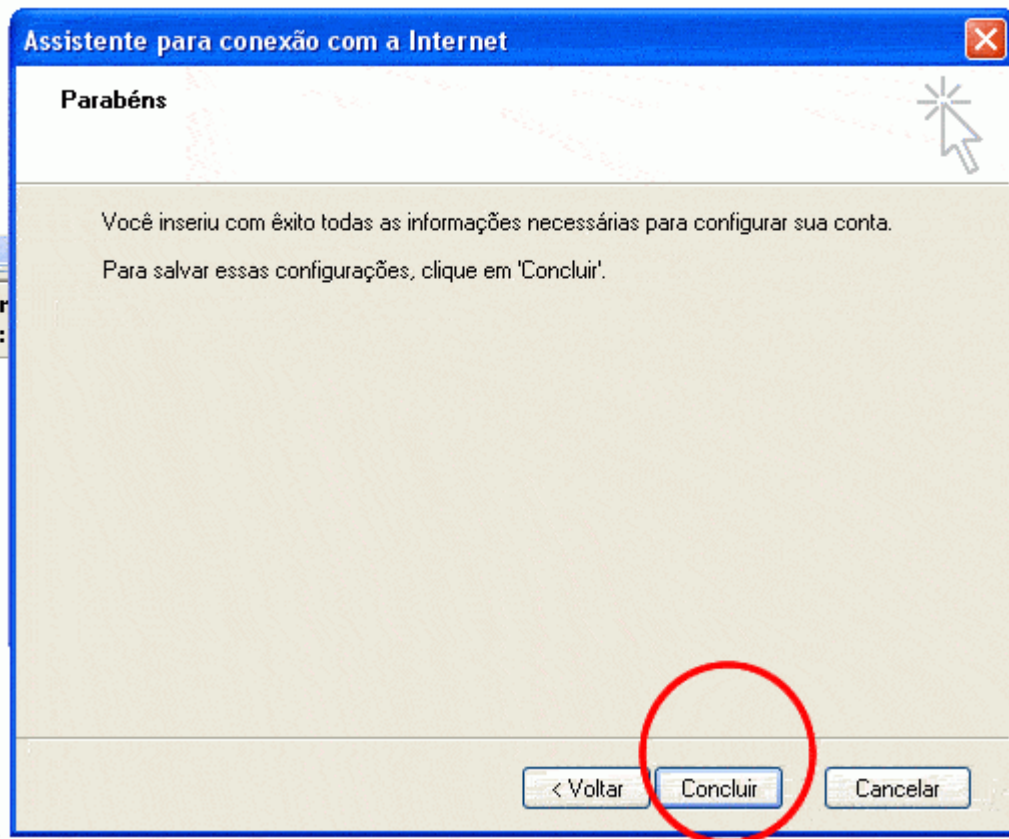

8 – Depois vá novamente no Menu Ferramentas/Contas e na aba E-mail de apenas um clique no e-mail conforme a figura item 1, vá em propriedades ítem 2 e dê um clique

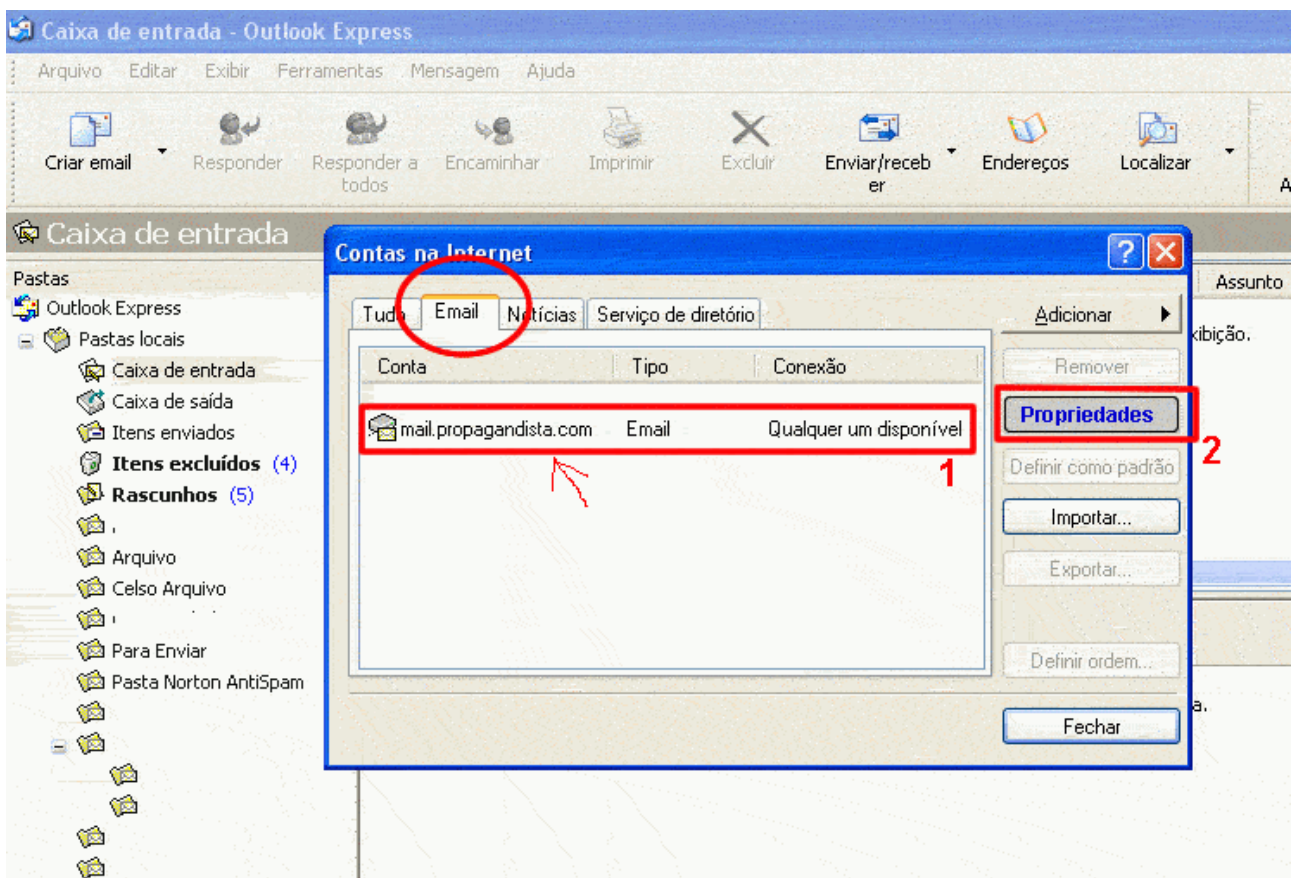

9 – Na janela (figura abaixo) que se abre a figura é auto explicativa, proceda conforme abaixo.

Depois de clicar em aplicar, feche o Outlook e abra logo em seguida.

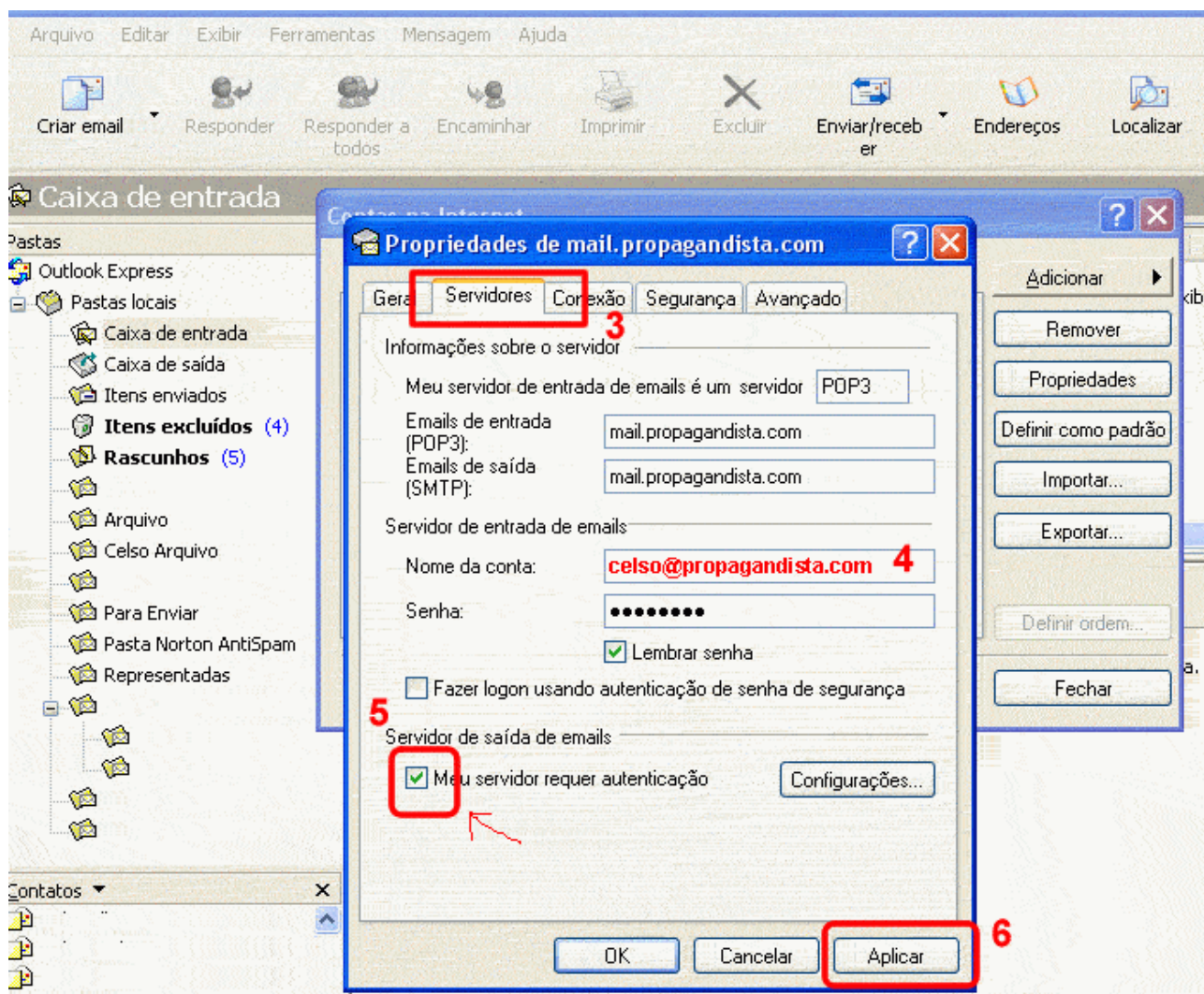

Pronto você já está apto a receber pelo Outlook seus e-mails do propagandista.com.

Porém caso você esteja na China, Japão ou em qualquer outro lugar do mundo você também pode acessar e ler os seus e-mails através do site www.propagandista.com ir na botão de menu superior WebMail e ter acesso também.

Lembrem-se os E-mails que o SINPROFAR oferece são gratuitos não há limite de espaço, porém, vale o bom senso para um melhor desempenho.

Caso não seus e-mails e ou o link de web mail fique sem acesso por mais de 2 meses você pode perder o seu endereço.

Um forte Abraço

Celso Lobo
celso@propagandista.com
celso@expertplus.com.br
(91) 8114-8797